

VIVIENDA TIPO ÁTICO A

SUPERFICIES VIVIENDA (Superficies con terrazas incluidas)

Superficie útil 176,84 m²
Superficie construida 200,87 m²



SITUACIÓN EN
PLANTA TIPO

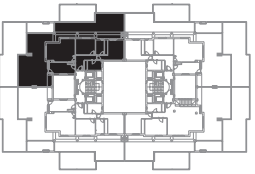

VIVIENDA TIPO ATICO - A

RESIDENCIAL PUERTA DE LEVANTE

118 Viviendas, Locales y Garajes
Manzana MB1 del Sector 12

VIVIENDA TIPO: AT. B

PRECIO VIVIENDA:
PRECIO PZ. GARAJE:

Neto	187.900,00
I.V.A. (10%)	18.700,00
Total con I.V.A.	206.690,00

NOTAS:

Para la firma de contrato privado se requerirá una entrega mínima de 10.000,00 €. Una vez firmado el contrato privado se dispondrá de 30 días para el otorgamiento de escritura pública de compraventa, en cuyo momento se abonará el resto de importe, bien mediante cheque bancario, o bien mediante subrogación en el préstamo hipotecario que grava la vivienda.