

Vivienda Tipo P1^a
Escalera 1, C

Acceso	2.04
Salón-comedor	21.75
Pasillo	1.24
Cocina	8.75
Baño	4.56
Dormitorio 1 (incluido armario)	16.27
Aseo	3.20
Dormitorio 2 (incluido armario)	11.49
Subtotal sup. útil interior	69.32
Terraza + tendero exterior	52.79

SUP. CONSTRUIDA **88.02**

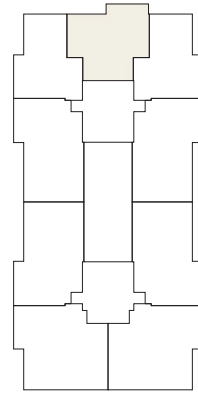
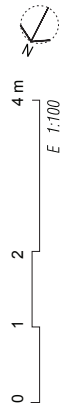
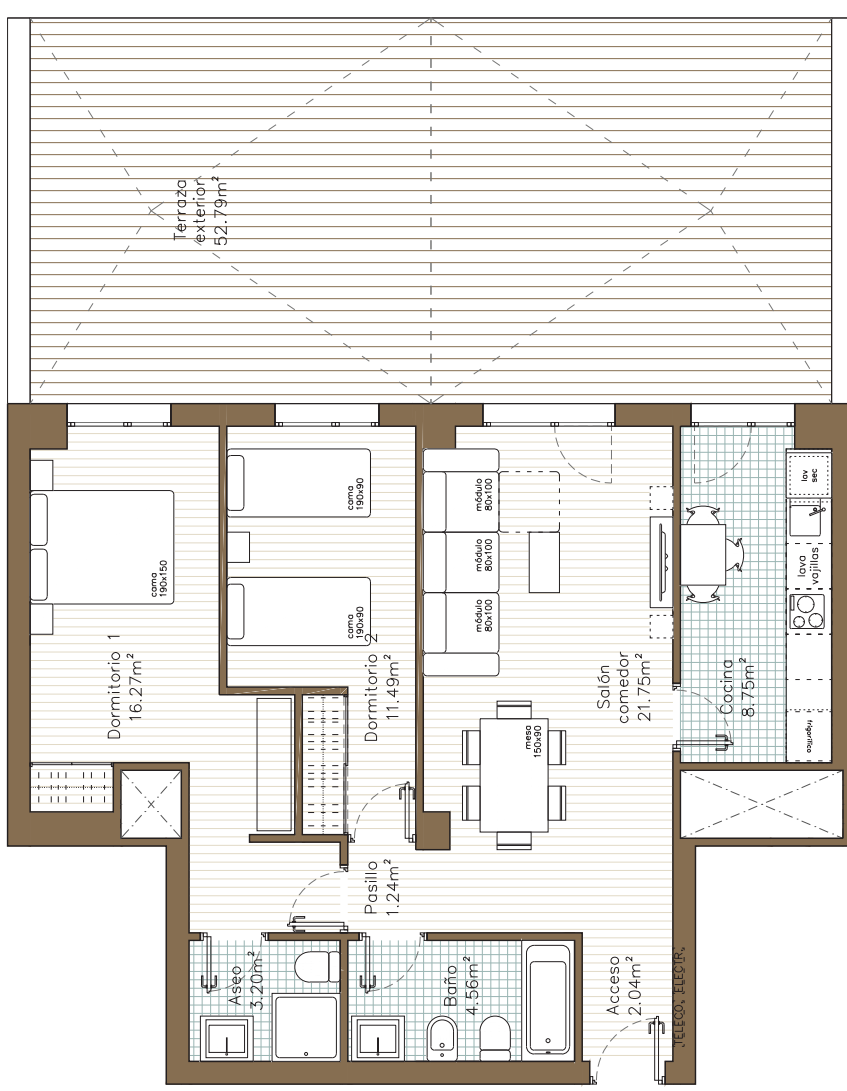

RESIDENCIAL “LOS SAUCES”

66 Viviendas de Renta Libre, con urbanización privada

VIVIENDA: Escalera E1 - Vivienda 1º C

PRECIO VIVIENDA: 151.700,00 €
PRECIO PZ. GARAJE: 15.000,00 €
PRECIO TRASTERO: 3.300,00 €

Neto	170.000,00 €
I.V.A. (10 %)	17.000,00 €
Total con I.V.A.	187.000,00 €

FORMA DE PAGO PROPUESTA:

CONCEPTO	TOTAL
Reserva	
Firma contrato	10.600,00 €
Pagos trimestrales durante obra ⁽¹⁾	6.000,00 €
Entrega de llaves ⁽²⁾	31.170,00 €
Préstamo hipotecario ⁽³⁾	139.230,00 €
TOTAL	187.000,00 €



NOTAS:

⁽¹⁾ 5 pagos trimestrales de 1.200,00€, que se abonarán mediante recibo domiciliado en cuenta bancaria.

⁽²⁾ El pago a entrega de llaves se abonará bien mediante transferencia a la cuenta del vendedor con una antelación mínima de dos días hábiles a la fecha prevista para el otorgamiento de la escritura de compraventa, bien mediante cheque bancario en el mismo acto de otorgamiento de dicha escritura.

⁽³⁾ Préstamo hipotecario formalizado con GLOBALCAJA y en el que, previa conformidad de las partes, podrá subrogarse el comprador.

Los precios de este documento serán válidos hasta diciembre de _____.