

Vivienda Tipo P1<sup>a</sup>  
Escala 1, E

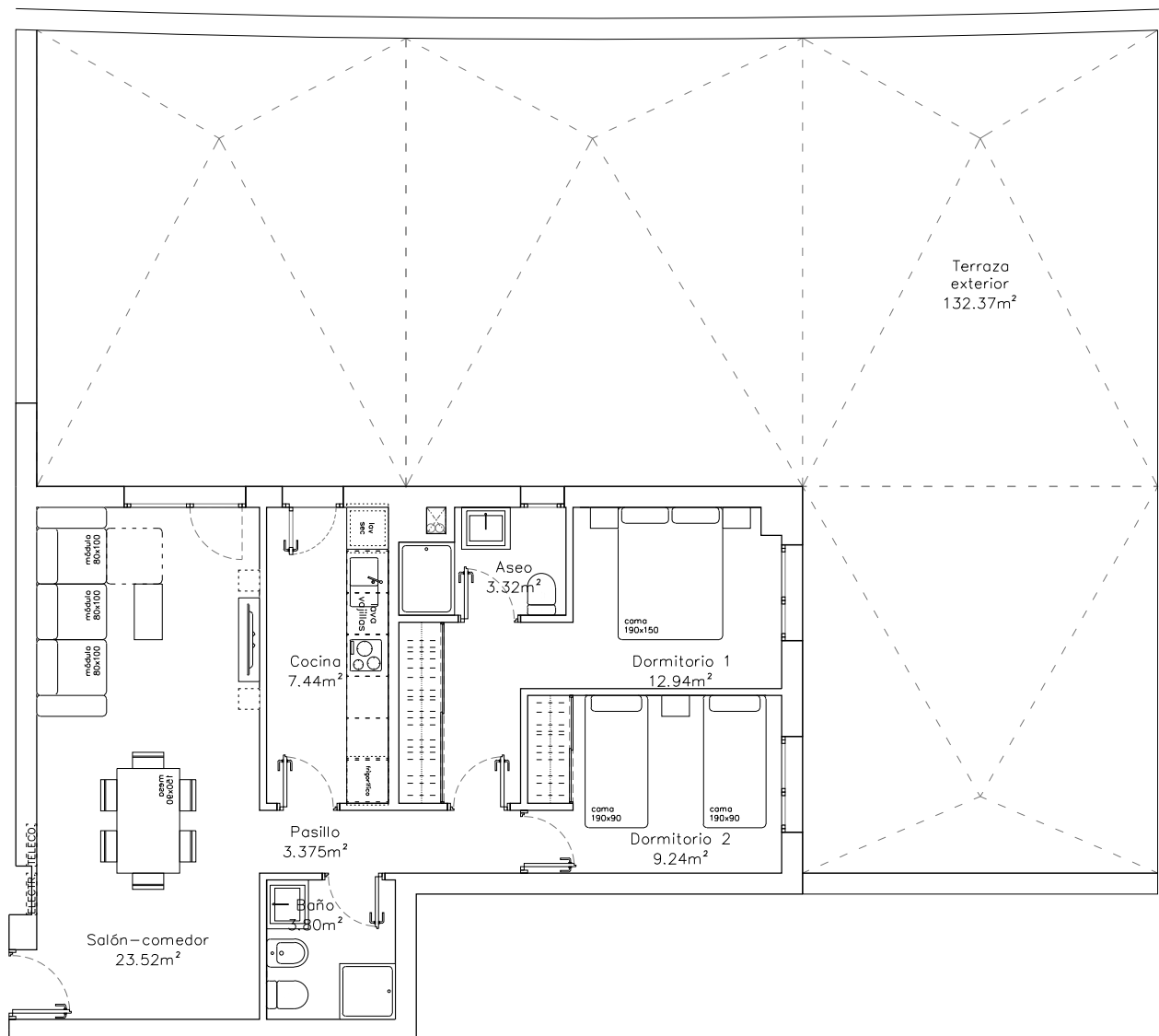

Salón-comedor	23.52
Pasillo	3.38
Cocina	7.44
Baño	3.80
Dormitorio 1 (incluido armario)	12.94
Aseo	3.32
Dormitorio 2 (incluido armario)	9.24
<b>Subtotal sup. útil interior</b>	<b>63.64</b>
Terraza + tendedero exterior E1E2	132.37
<b>SUP. CONSTRUIDA</b>	<b>82.89</b>

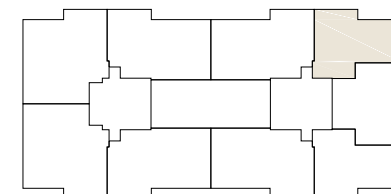
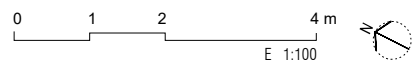

# RESIDENCIAL “LOS SAUCES”

66 Viviendas de Renta Libre, con urbanización privada

**VIVIENDA:** Escalera E1 - Vivienda 1ºE

PRECIO VIVIENDA: 179.000,00 €  
PRECIO PZ. GARAJE: 16.500,00 €  
PRECIO TRASTERO: 3.500,00 €

Neto	199.000,00 €
I.V.A. (10 %)	19.900,00 €
Total con I.V.A.	<b>218.900,00 €</b>

**FORMA DE PAGO PROPUESTA:**

CONCEPTO	TOTAL
Reserva	
Firma contrato	20.000,00 €
Pagos trimestrales durante obra <sup>(1)</sup>	0,00 €
Entrega de llaves <sup>(2)</sup>	46.100,00 €
Préstamo hipotecario <sup>(3)</sup>	152.800,00 €
<b>TOTAL</b>	<b>218.900,00 €</b>



## NOTAS:

<sup>(1)</sup> pagos trimestrales que se abonarán mediante recibo domiciliado en cuenta bancaria.

<sup>(2)</sup> El pago a entrega de llaves se abonará bien mediante transferencia a la cuenta del vendedor con una antelación mínima de dos días hábiles a la fecha prevista para el otorgamiento de la escritura de compraventa, bien mediante cheque bancario en el mismo acto de otorgamiento de dicha escritura.

<sup>(3)</sup> Préstamo hipotecario formalizado con GLOBALCAJA y en el que, previa conformidad de las partes, podrá subrogarse el comprador.

Los precios de este documento serán válidos hasta diciembre de 31/04/2022.